

Χωροθέτηση χωριού



Τοπογραφικός χάρτης Μάμμαρι



Χωροθέτηση Κατοικίας Μελέτης

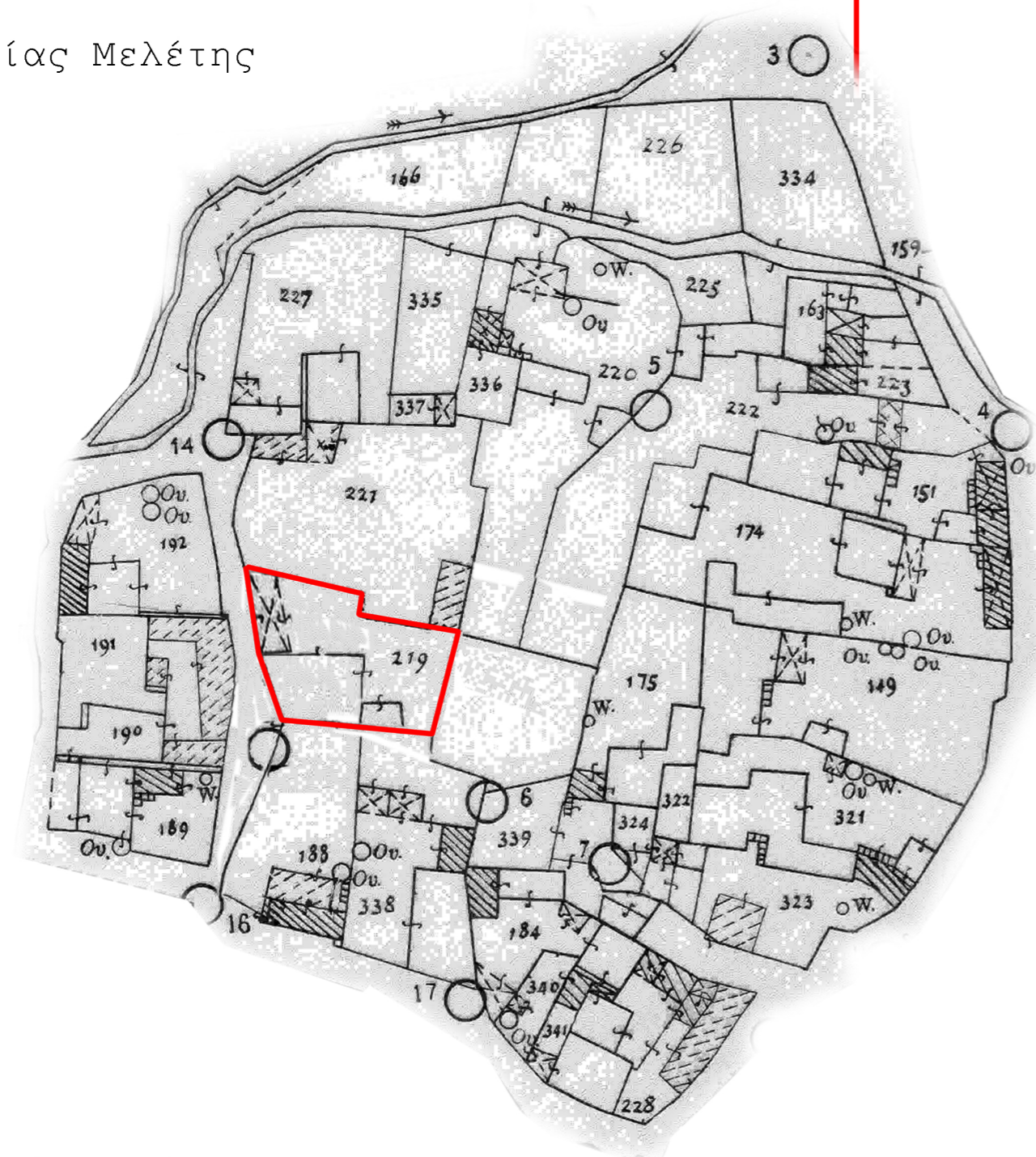

Η περιοχή ανάλυσης όσο αφορά την εργασία του εξαμήνου βρίσκεται στο χωριό Μάμμαρι στα προάστια της Λευκωσίας. Μετά από την ανάλυση του οικισμού, καταλήξαμε στην επιλογή μια συγκεκριμένης κατοικίας, η οποία βρίσκεται στον ένα από τους δύο βασικούς πυρήνες παραδοσιακών κατοικιών στο χωριό, για την αποτύπωση της και στην συνέχεια την σύνταξη μιας πρότασης για αποκατάστασή της. Είναι μια παλιά διώροφη παραδοσιακή οικοδομή ηλικίας περίπου εκατόν χρονών κτισμένη κυρίως από πλιθάρι, πέτρα της περιοχής, ξύλο και κεραμίδια στην οροφή. Αποτελείται από ένα δίκωρο, ηλιακό, πατάρι, ανώι και ένα ακόμα βοηθητικό χώρο που χρησιμοποιούταν για σίτιση των ζώων. Το συγκεκριμένο κτίσμα μέχρι πρόσφατα ήταν κατοικήσιμο έτσι οι φθορές που υπέστη από το χρόνο καθιστούν εύκολη την αποκατάσταση του χωρίς ιδιαίτερες επεμβάσεις. Από την αποτύπωση που κάναμε στην κατοικία καταλήξαμε σε κάποιες παρατηρήσεις ως προς τη σημαντικότητα των χώρων και την μετέπειτα προσθήκη μας. Έτσι ορίσαμε ένα συγκεκριμένο χρήστη, με τις ιδιαιτερότητες καθώς και τις ανάγκες του, ώστε να μπορούμε να συνεχίσουμε βάση αυτών για την ολοκλήρωση της επέμβασης. Από τον διαχωρισμό των χώρων προέκυψε ότι θα διατηρούσαμε το δίκωρο ως ένα από τους πιο δημόσιους και σημαντικούς χώρους του σπιτιού ο οποίος θα χρησιμοποιείται ως καθιστικό ώστε να διαφυλάξουμε την καθαρότητα του χωρίς προσθήκες. Επίσης ένας από τους πλέον κύριους χώρους στην κατοικία ήταν το εσωτερικό αίθριο που στην προκειμένη περίπτωση ήταν μεγάλου μεγέθους. Αποφασίσαμε λοιπόν, να το διατηρήσουμε και να το ενισχύσουμε αλλάζοντας όμως λίγο την διάταξη του διαχωρίζοντας το σε δύο κομμάτια, το μεγαλύτερο ως το πλέον δημόσιο χώρο του σπιτιού και σε ένα μικρότερο που θα θεωρηθεί σαν χώρος εκτόνωσης τις επεμβάσεις μας. Αναφορικά, με την διατήρηση της οικοδομής, εκτιμώντας την κατάσταση καταλήξαμε στο να επιχρίσουμε όλους τους εξωτερικούς καθώς και εσωτερικούς χώρους αφού τα υφιστάμενα επιχρίσματα κρίθηκαν ακατάλληλα. Επίσης στις οροφές θα αφαιρεθούν όλα τα κεραμίδια ώστε να αφαιρεθεί το χόμα όπου βρίσκεται στο κάτω σημείο τους, τοποθετώντας πακέτα οροφής με τις απαιτούμενες υγραμονώσεις και στην συνέχεια θα λάβει χώρα η επανατοποθέτηση των ήδη υφιστάμενων κεραμιδιών. Επίσης προσθέσαμε ξυλοδεσιές για την καλύτερη στήριξη της οροφής. Όσο αφορά την προσθήκη, μέλημα μας ήταν η χρήση αναστρέψιμων υλικών καθώς και να είναι εμφανές η διαφοροποίηση μεταξύ της υφιστάμενης κατοικίας και της επέμβασης μας. Έτσι, προσθέσαμε δύο επιπλέον χώρους που ο ένας θα χρησιμοποιείται ως γραφείο αφού δεν ήταν επαρκές οι χώροι για τοποθέτηση του στο εσωτερικό, και ο άλλος το κυρίως υπνοδωμάτιο του σπιτιού, σε στενή επαφή με το εξής γραφείο. Επιπρόσθετα, λόγω της ακαταλληλότητας του χώρου υγιεινής, αποφασίσαμε αφού όπως είδαμε από την ανάλυση μας ήταν και αυτός μετέπειτα επέμβαση να τον αφαιρέσουμε και να προσθέσουμε ένα μεγαλύτερο και πιο επαρκές σύμφωνα με τα σημερινά δεδομένα. Επίσης το πατάρι και τον κάτω χώρο κρίναμε αναγκαίο όπως τους χρησιμοποιήσουμε τον ένα σαν βοηθητικό, επιπρόσθετο χώρο και τον άλλο ως κουζίνα αντίστοιχα. Αυτό θα βοηθούσε πολύ στην κίνηση εντός της κατοικίας χωρίς να διαπερνούμε με κίνηση ιδιωτικούς χώρους. Τέλος σαν δευτερεύων δωμάτιο κρατήσαμε το ανώι που το ενώσαμε με μια νέα σκάλα όπου τοποθετήσαμε στο πόρτιο και του προσθέσαμε ένα ακόμα χώρο υγιεινής για τις ανάγκες των χρηστών του.

Φωτογραφίες Κατοικίας Μελέτης



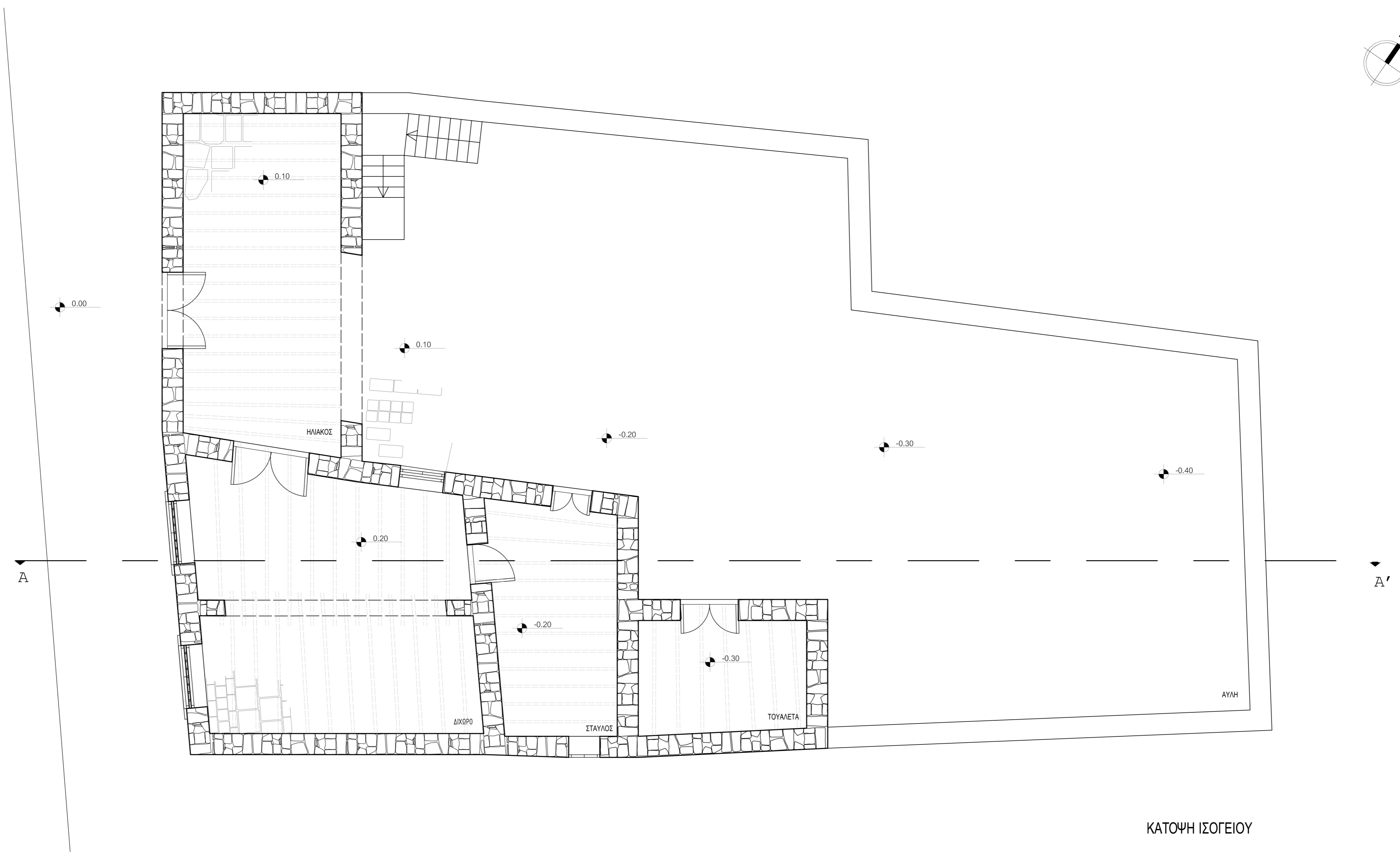
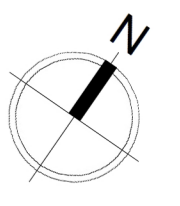

ΚΑΤΟΨΗ ΙΣΟΓΕΙΟΥ

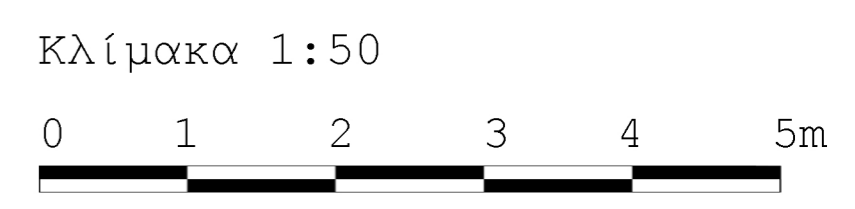

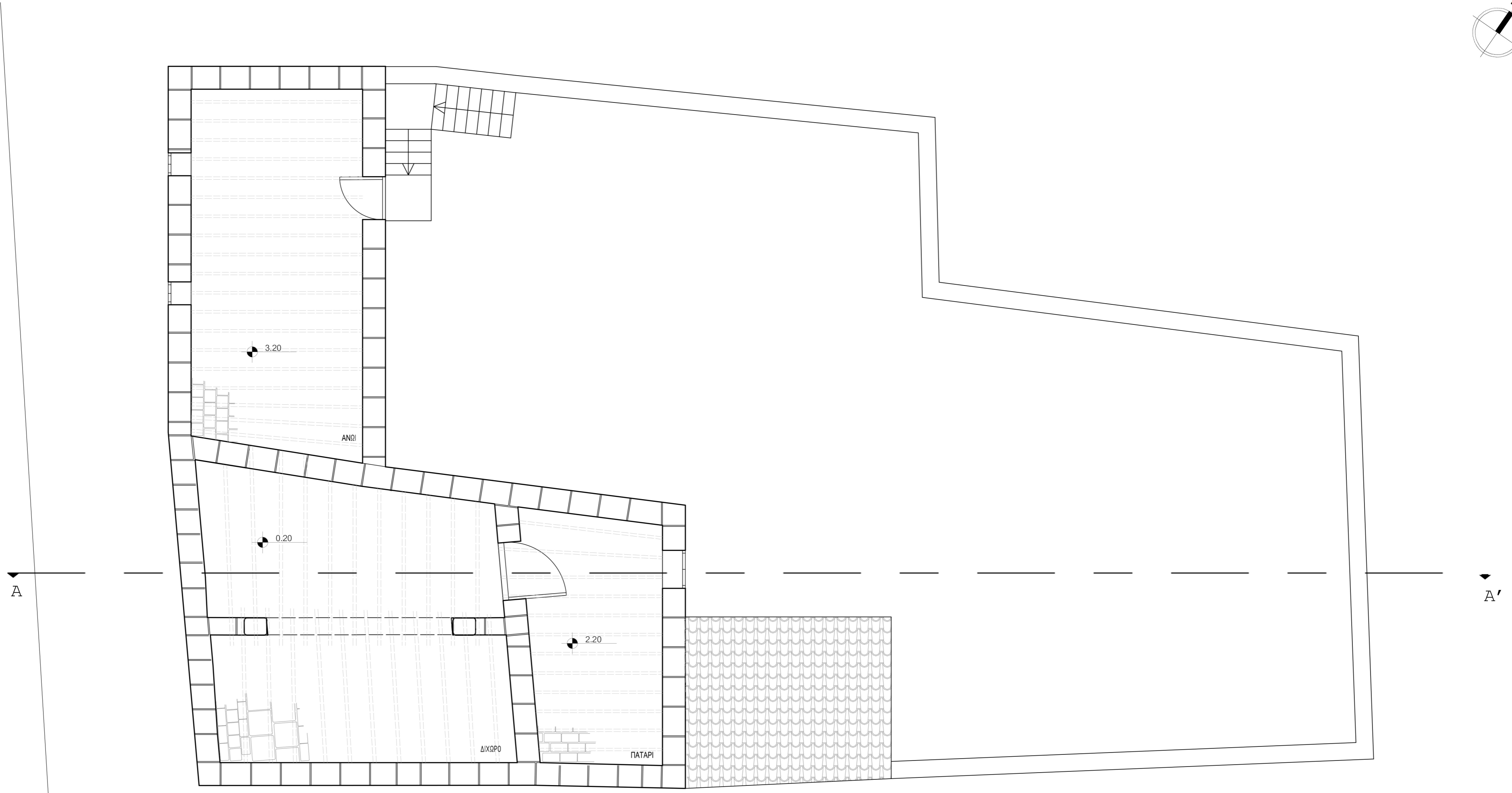
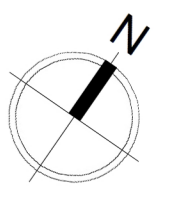

ΚΑΤΩΨΗ ΟΡΟΦΟΥ

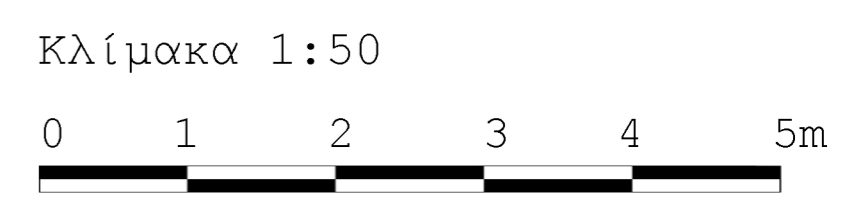

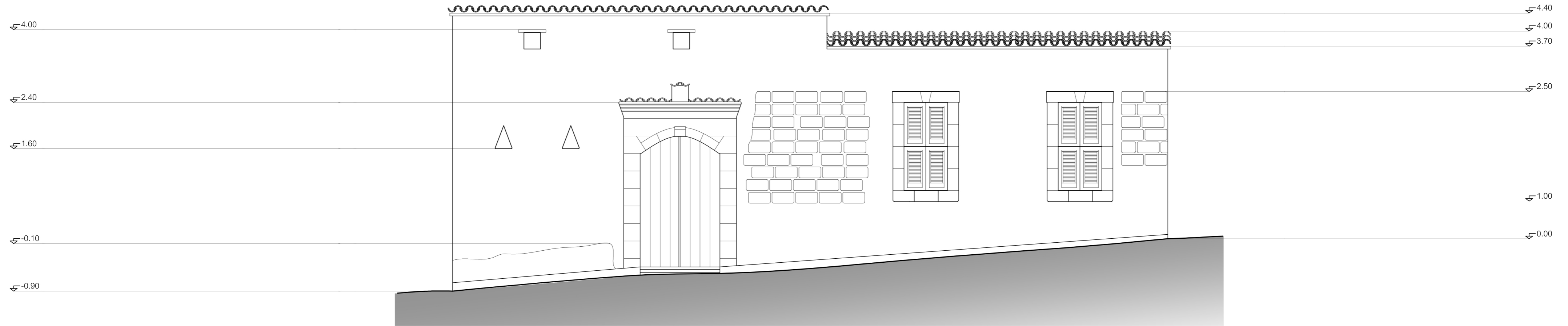

ΠΡΟΣΟΨΗ

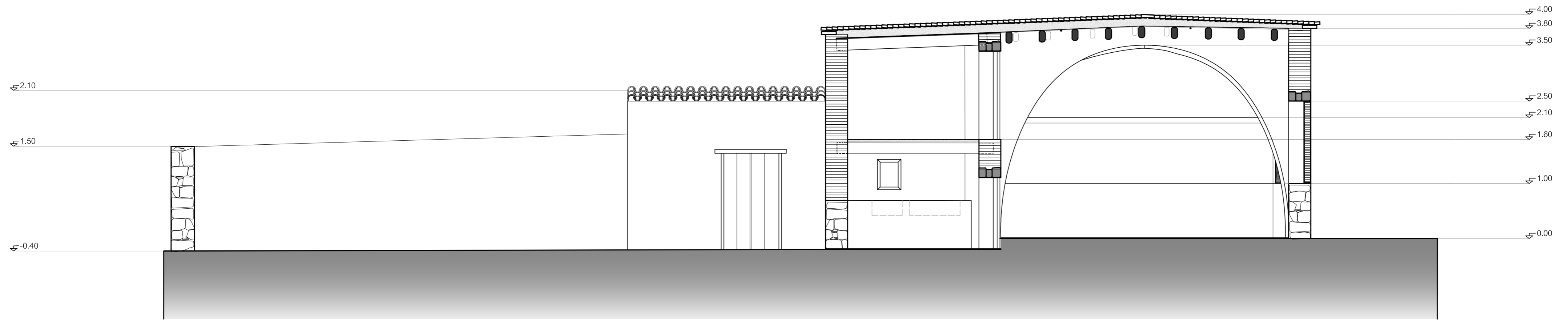

ΤΟΜΗ Α-Α\'



Κλίμακα 1:50

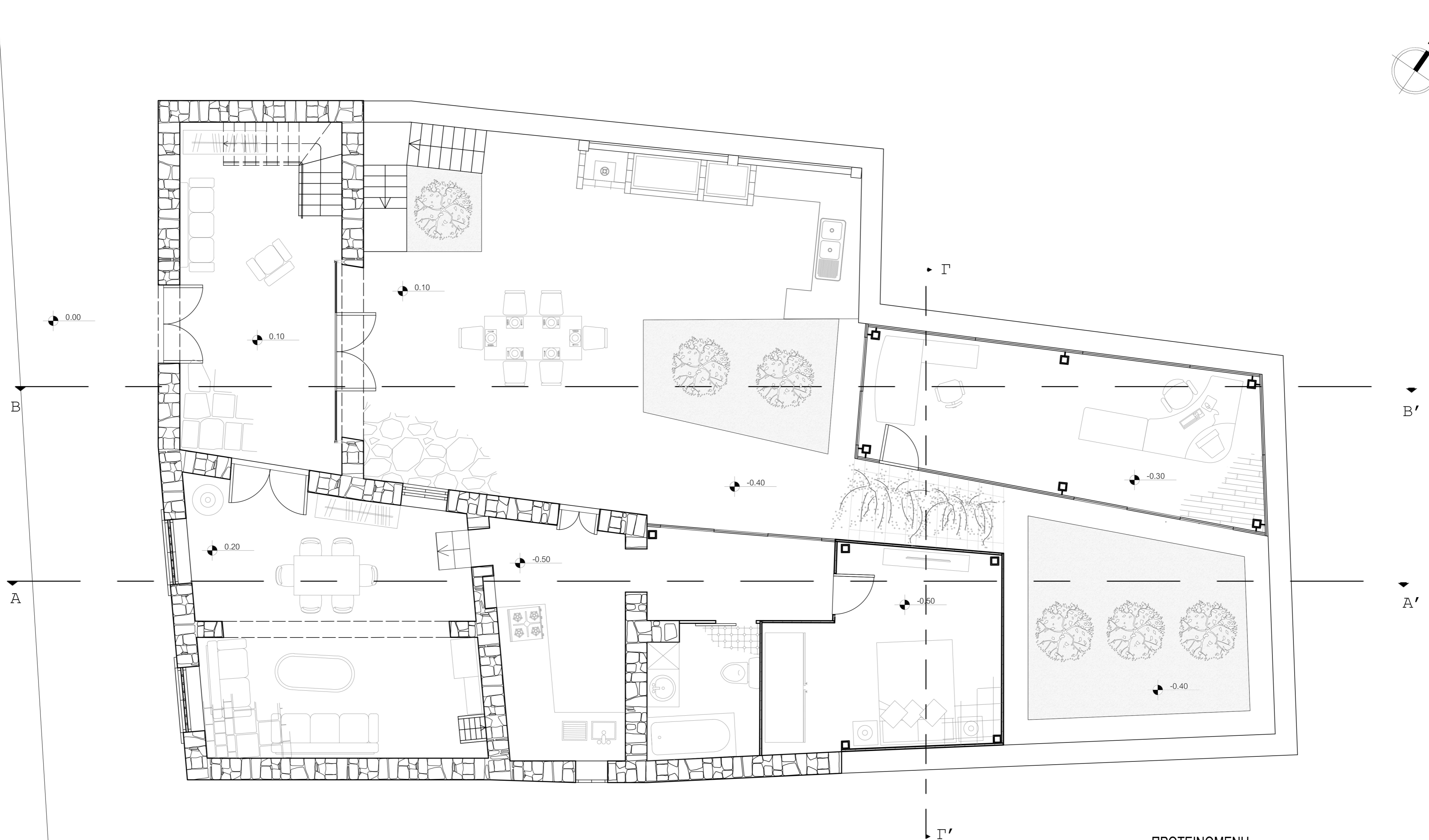
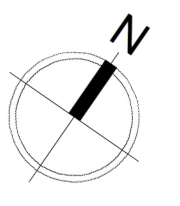

ΠΡΟΤΕΙΝΟΜΕΝΗ
ΚΑΤΟΨΗ ΙΣΟΓΕΙΟΥ

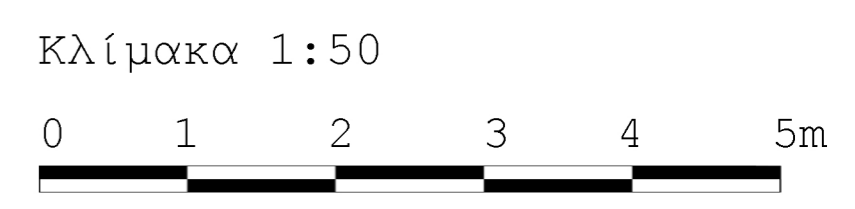

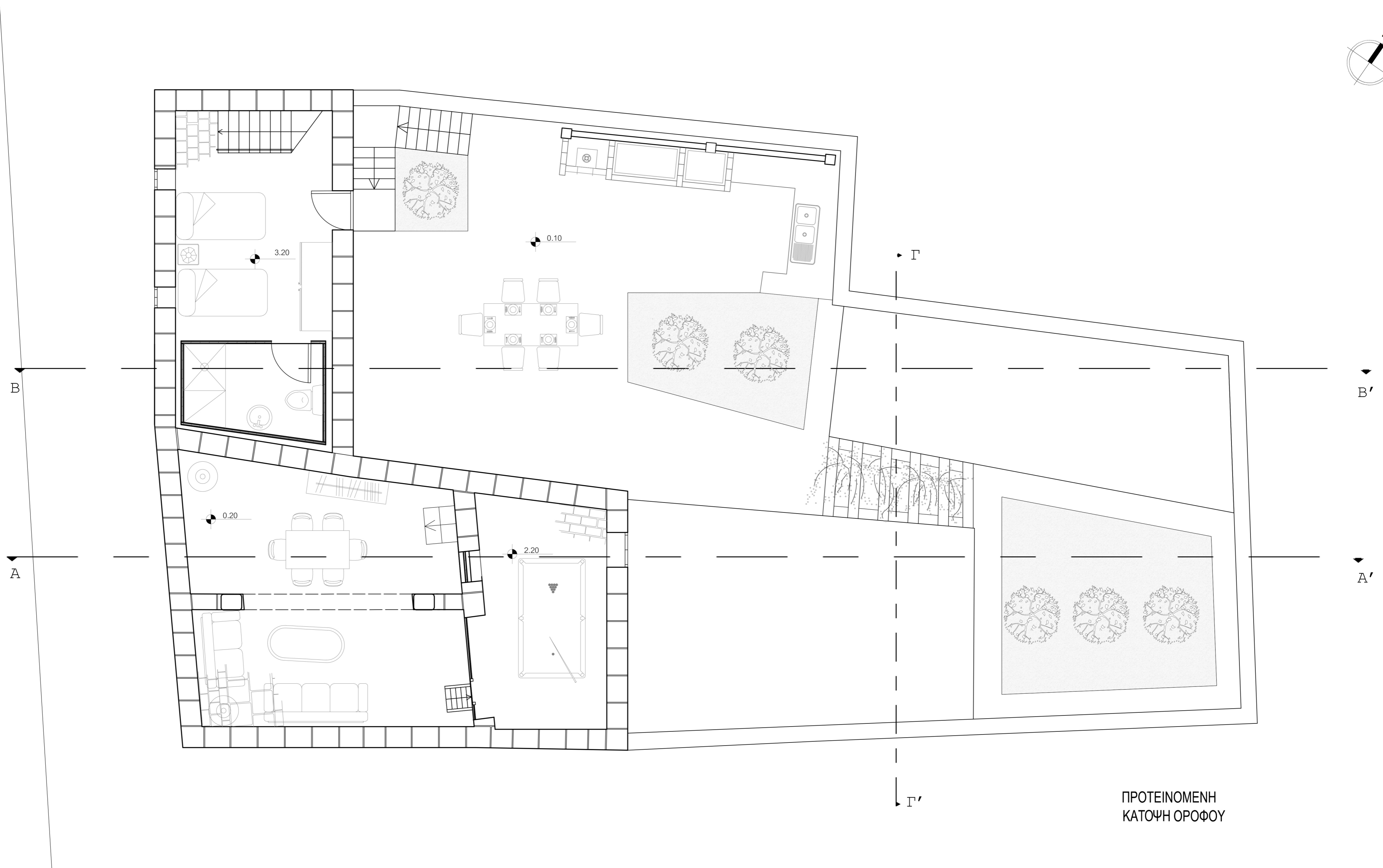
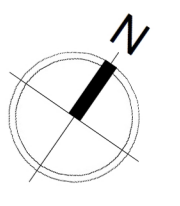

ΠΡΟΤΕΙΝΟΜΕΝΗ
ΚΑΤΟΨΗ ΟΡΟΦΟΥ

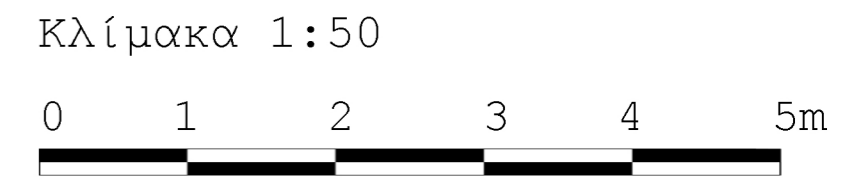

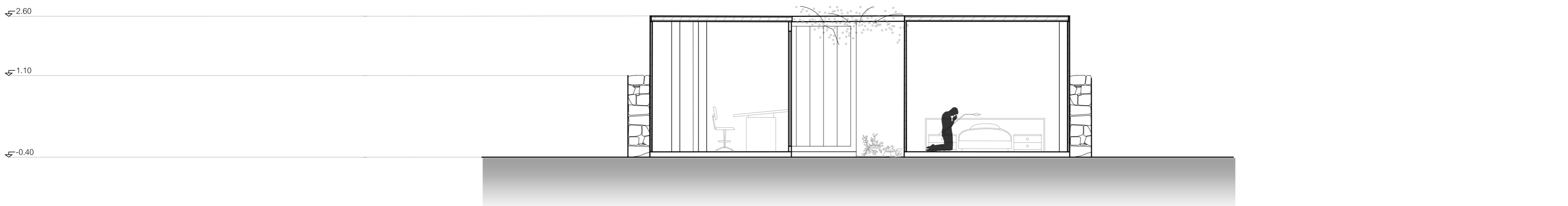

ΠΡΟΤΕΙΝΟΜΕΝΗ ΤΟΜΗ - ΠΑΡΕΜΒΑΣΗΣ

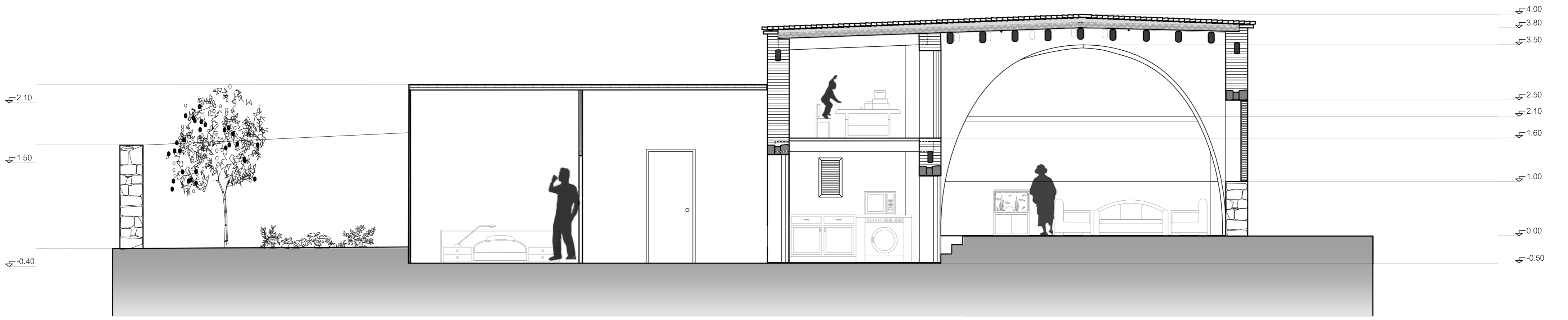

ΠΡΟΤΕΙΝΟΜΕΝΗ ΤΟΜΗ Α-Α

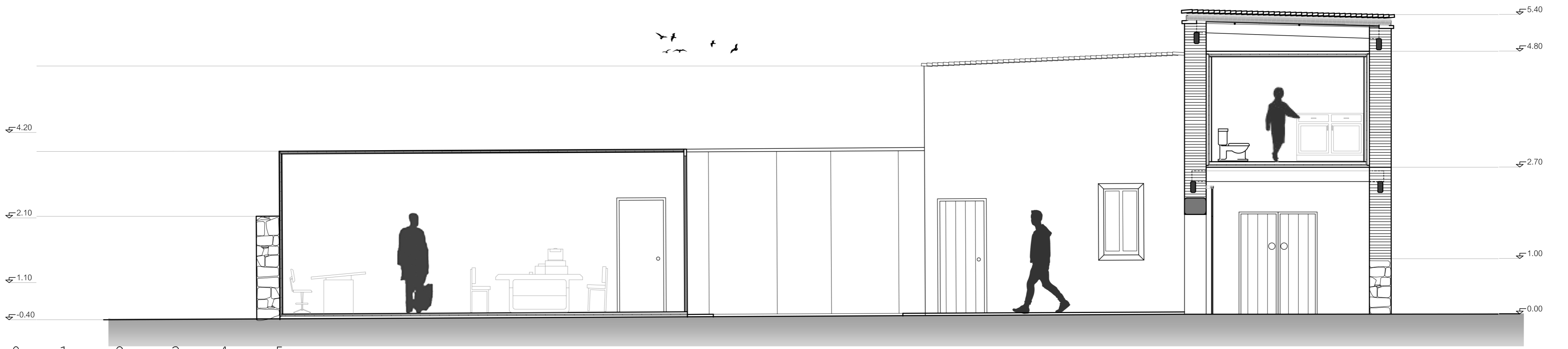

ΠΡΟΤΕΙΝΟΜΕΝΗ ΤΟΜΗ Β-Β

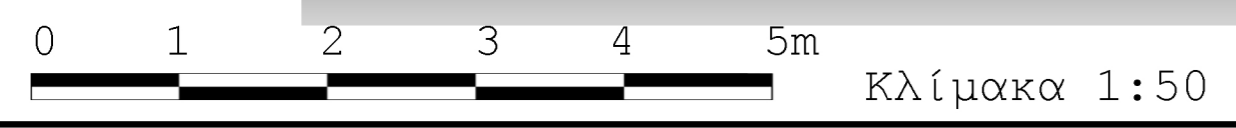

ΔΙΑΓΡΑΜΜΑ ΠΡΟΣΘΗΚΗΣ - ΥΦΙΣΤΑΜΕΝΟΥ



ΔΙΑΓΡΑΜΜΑ ΧΩΡΩΝ



ΔΙΑΓΡΑΜΜΑ ΚΕΝΤΡΙΚΟΤΗΤΑΣ ΥΠΑΙΘΡΙΟΥ ΧΩΡΟΥ

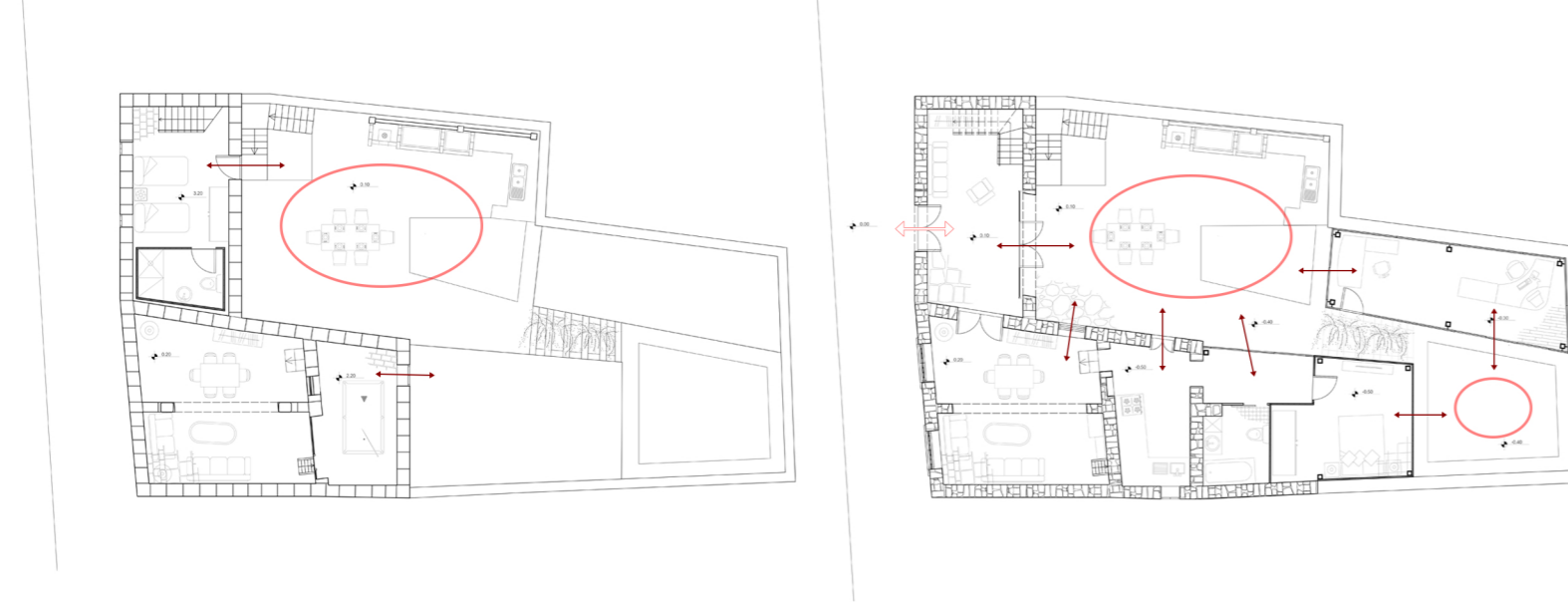

ΔΙΑΓΡΑΜΜΑ ΣΥΝΔΕΣΗΣ ΧΩΡΩΝ

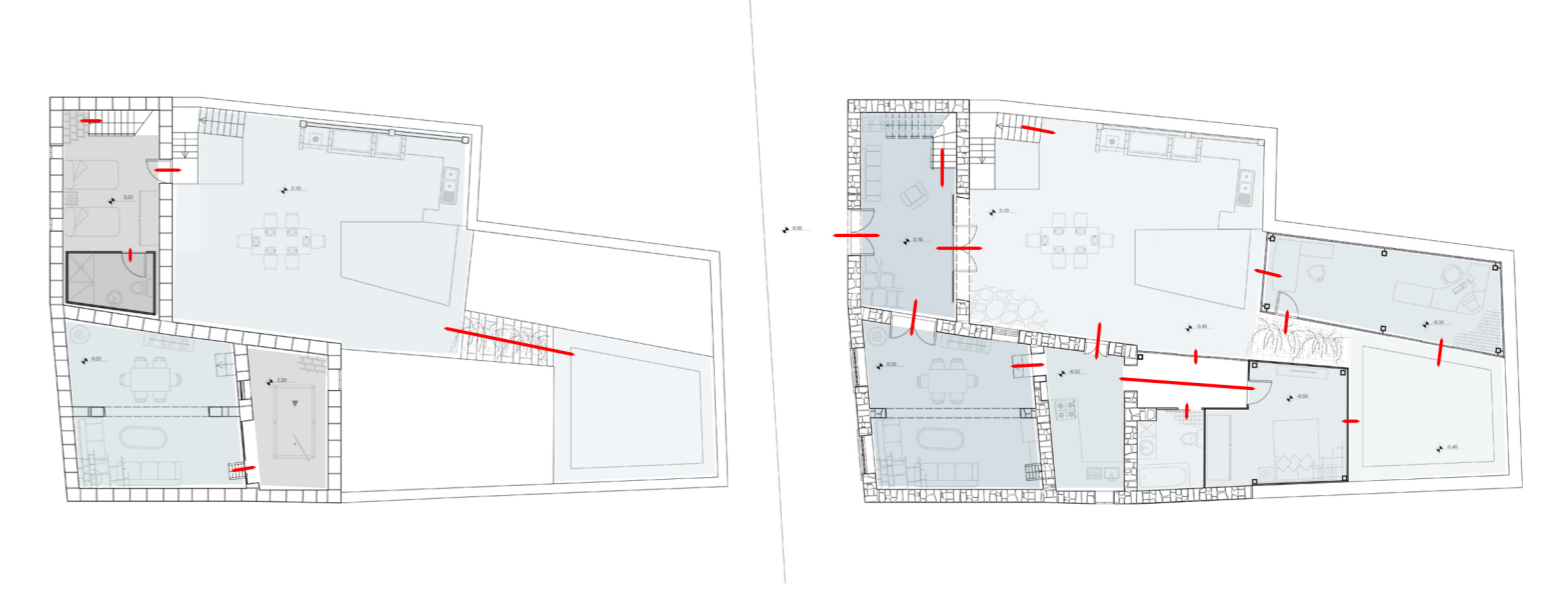

ΨΗΛΟ ΧΑΜΗΛΟ

ΔΙΑΓΡΑΜΜΑ ΔΙΑΚΙΝΗΣΗΣ

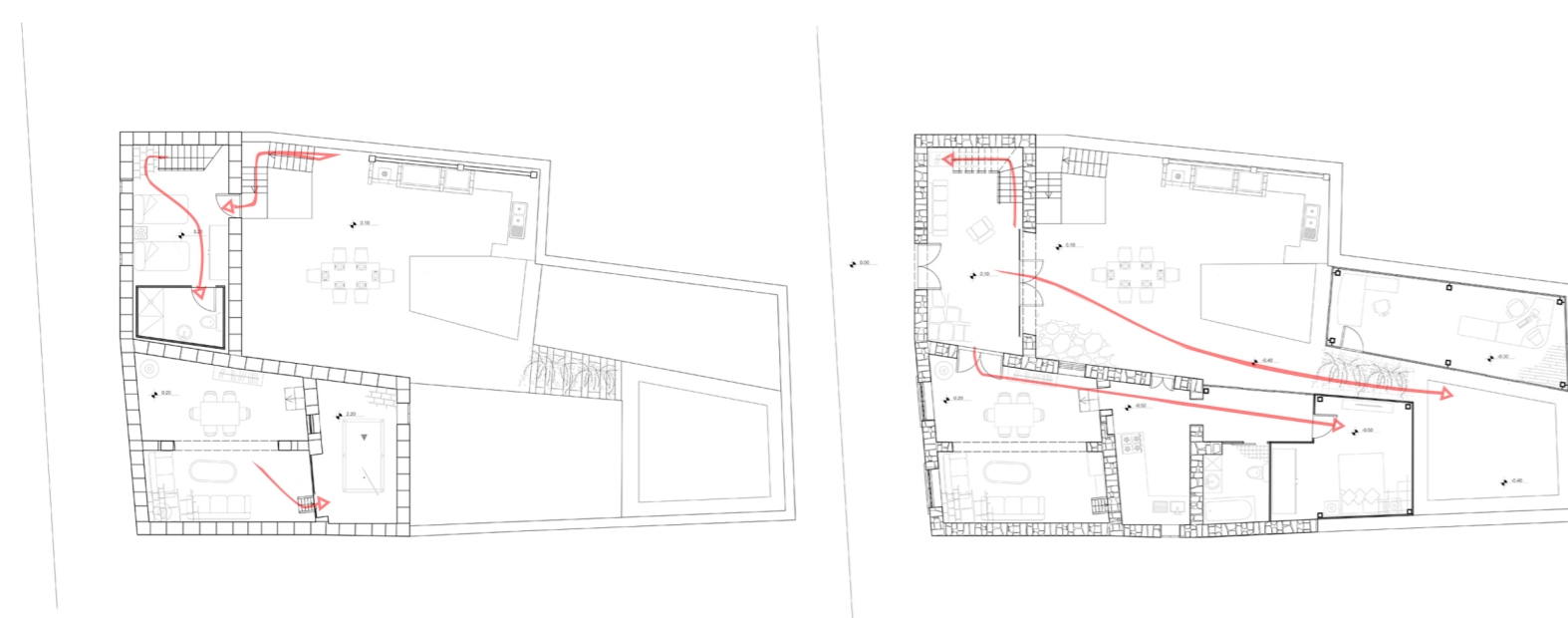

ΔΙΑΓΡΑΜΜΑ ΙΔΙΩΤΙΚΟΤΗΤΑΣ

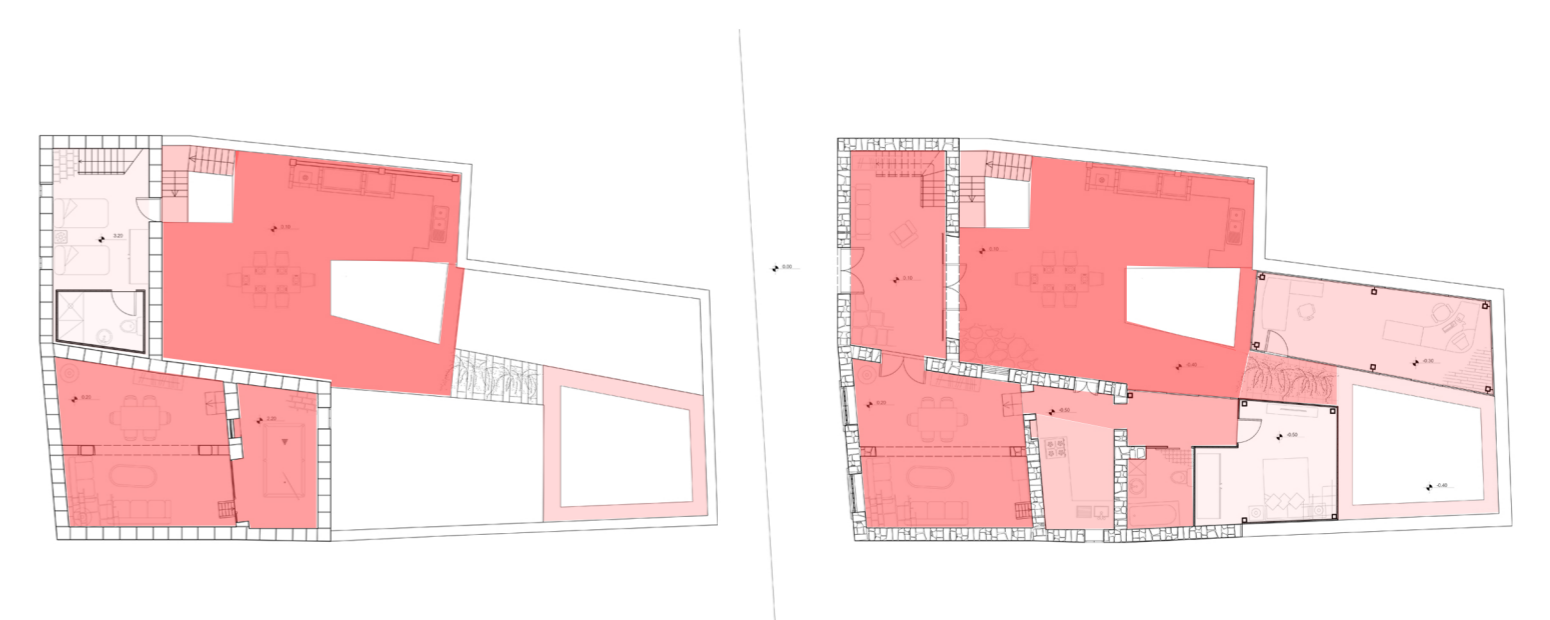

ΔΗΜΟΣΙΟ ΙΔΙΩΤΙΚΟ

Φωτορεαλιστικές απεικονίσεις

